



## Cutzamala, al 66.3% de su capacidad

Tras finalizar oficialmente la temporada de huracanes 2024 y la de lluvias, el Sistema Cutzamala reportó un almacenamiento de 66.3 por ciento, lo que representa un segunda semana a la baja, luego de que se registrarán cinco meses de un incremento gradual de sus tres embalses, inforaron autoridades.

De acuerdo con la Comisión Nacional del Agua, en los últimos siete días, el caudal reportó una baja de 3.32 millones de metros cúbicos de agua, lo que representa un déficit de 15.7 por ciento con respecto a la media histórica.

Durante la sesión informativa del Comité Técnico de Operación de Obras Hidráulicas de la Conagua, el Organismo de Cuenca Aguas del Valle de México (OCA-VM), dio a conocer que actualmente el Sistema Cutzamala cuenta con 518.56 millones de metros cúbicos de agua, lo cual significa

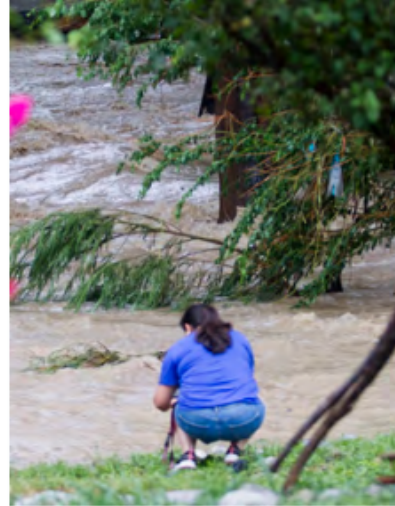

CUARTO SCURO

**REPORTE** El nivel promedio de llenado de las presas del país bajó en la última semana de 36% a 62%.

un déficit de 15.7 por ciento con respecto a la media histórica.

La Presa El Bosque tiene 77 por ciento de llenado, la Presa Valle de Bravo 66.8 por ciento y la Presa Villa Victoria 53.4 por ciento, detalló.

La Conagua informó que en las últimas dos semanas, el nivel promedio de llenado de las 210 principales presas del país bajó de 63 por ciento a 62 por ciento. Del total, 63 (30%) están a la mitad o menos. / **24 HORAS**