



PRE-CRITERIOS 2026

LOS PROGRAMAS PRIORITARIOS NO TENDRÍAN RECORTES

EN MEDIO DEL PLAN DE AUSTERIDAD para reducir el déficit fiscal, el gobierno no contempla quitar recursos a las estrategias de más impacto en el desarrollo del país, pero tampoco les daría un peso más en términos reales >4

PROGRAMAS CON MÁS RECURSOS

(Millones de pesos en 2026)

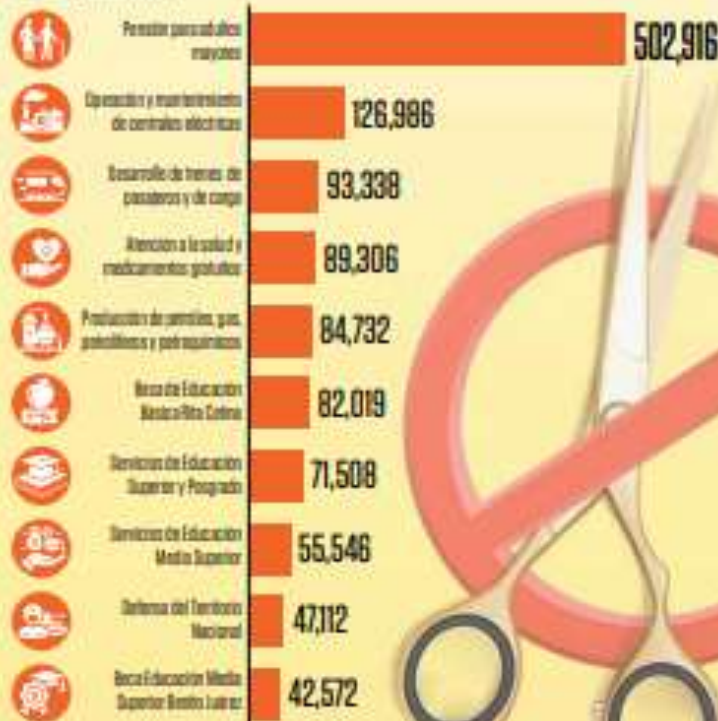

PROGRAMAS PRIORITARIOS EN 2026

TOTAL
112
PROGRAMAS

MONTO
1'877,771
MILLONES DE PESOS



PRE-CRITERIOS DE HACIENDA

PROGRAMAS PRIORITARIOS, SIN UN PESO MÁS EN 2026

Sin embargo, las 112 estrategias más importantes del gobierno no se encuentran dentro del recorte del próximo año

RECURSOS POR ESTRATEGIA GUBERNAMENTAL EN 2026

(Millones de pesos)

Desarrollo con bienestar y humanismo

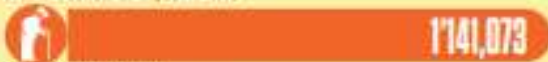

Economía moral y trabajo



Gobierno con justicia y participación ciudadana



Desarrollo sustentable

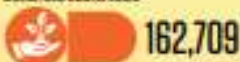

Igualdad sustantiva y derechos de las mujeres



Derechos de las comunidades indígenas y afro-mexicanas



Innovación pública para el desarrollo tecnológico nacional



TOTAL
1'877,771
MILLONES DE PESOS



Fuente: SHCP / Gráficos: Jessica Sánchez

POR PAULO CANTILLO

paulo.cantillo@gimm.com.mx

En medio de la austeridad presupuestal que la Secretaría de Hacienda propone para 2026, la dependencia anticipa que los principales programas prioritarios no tendrían recortes en su presupuesto, por lo que tendrían los mismos recursos en términos reales que los que les fueron aprobados para este año.

En los Pre-Criterios 2026, la Secretaría de Hacienda identificó 112 programas presupuestarios prioritarios, los cuales suman un billón 877 mil 771 millones de pesos, de los cuales ninguno tendría ni peso más el próximo año, aunque tampoco tendrían recortes.

Al interior, la pensión para adultos mayores seguirá siendo el programa prioritario con más recursos, con 502 mil 916 millones de pesos, y acumularía dos años seguidos con presupuesto inercial, luego de que en el sexenio anterior recursos se multiplicaran por 10 en términos reales.

245.9

MIL MILLONES

de pesos se prevé sea el recorte al gasto en 2026

A este programa le sigue la operación y mantenimiento de centrales eléctricas, con 126 mil 986 millones de pesos, luego las provisiones para el desarrollo de trenes de carga y pasajeros con 93 mil 338 millones de pesos; la atención a la salud y medicamentos gratuitos, con 89 mil 306 millones de pesos; y la producción de petróleo, gas y petrolíferos, con 84 mil 731 millones de pesos.

La dependencia a cargo de Edgar Amador estima un recorte al gasto casi 246 mil millones de pesos con el fin de seguir con la senda de consolidación fiscal.

Sin embargo, aclaró que ese recorte "no comprometerá las prioridades del gasto social, ni afectará la provisión de servicios públicos, el cumplimiento de obligaciones legales o contractuales, ni los proyectos estratégicos que contribuyen al bienestar de la población y al desarrollo económico del país".

POR ESTRATEGIA

El gobierno federal clasificó los programas prioritarios dentro de algunas estrategias.

Así, la que más tiene recursos es la estrategia de desarrollo con bienestar y humanismo, con 37 programas que concentran el 60.8% de los recursos de los programas prioritarios. Luego le sigue la estrategia economía moral y trabajo, con 24 programas que pesan el 17.9% del total; luego está la estrategia de go-

bernanza con justicia y participación ciudadana, que tiene el 9.6% de los recursos con 16 programas, y los 18 programas de la estrategia de desarrollo sustentable que concentra 8.7% del monto total. Finalmente, tres estrategias (igualdad sustantiva y derechos de las mujeres, desarrollo de comunidades indígenas y afro-mexicanos, e innovación pública), concentran el 3.1% de los recursos prioritarios a través de 17 programas.

RUBROS

En los Pre-Criterios 2026, el gasto programable, es decir aquel destinado a prestar bienes y servicios a la pobla-



ción, se prevé que se ubique el próximo año en seis billones 612 mil 360 millones de pesos, lo que implicará una caída de 1.0% real frente a lo aprobado para este año.

El mayor recorte se concentra en el gasto no programable, aquel que se destina a cumplir con compromisos legales como las participaciones a los gobiernos locales y el servicio de la deuda pública.

Este rubro no-programable totalizaría en 2026 dos billones 692 mil 490 millones de pesos, lo que significará una caída anual real de 6.2 por ciento.