PERIÓDICO	PÁGINA	FECHA	SECCIÓN
N+	0	11/01/2023	LEGISLATIVO

Panistas denuncian a Claudia Sheinbaum por el accidente en la Línea 3 del Metro

Legisladores federales y locales del PAN, así como algunos alcaldes de la Ciudad de México, presentaron una denuncia ante la Fiscalía de Justicia en contra de la jefa de Gobierno, Claudia Sheinbaum y de otros funcionarios de su administración por su presunta responsabilidad en el accidente en la Línea 3 del Metro.

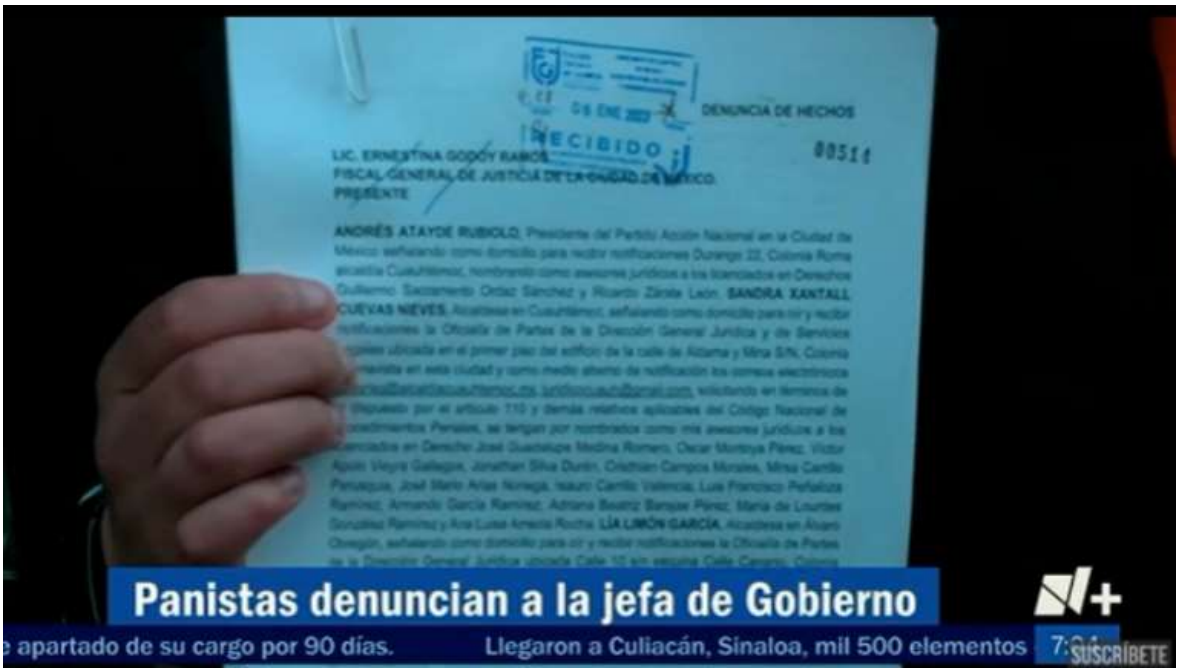

https://onedrive.live.com/?authkey=%21APLjtazt7kNGrEk&cid=75F18D3264FEE48F&id=75F18D3264FEE48F%212281&parId=75F18D3264FEE48F%212277&o=OneUp