Sancionan a Layda Sansores por amenazar con difundir fotos íntimas de diputadas

El TEPJF sancionó a la gobernadora morenista de Campeche, Layda Sansores, por haber ejercido violencia de género contra diputadas del PRI al amenazarlas con difundir supuestas fotos íntimas.

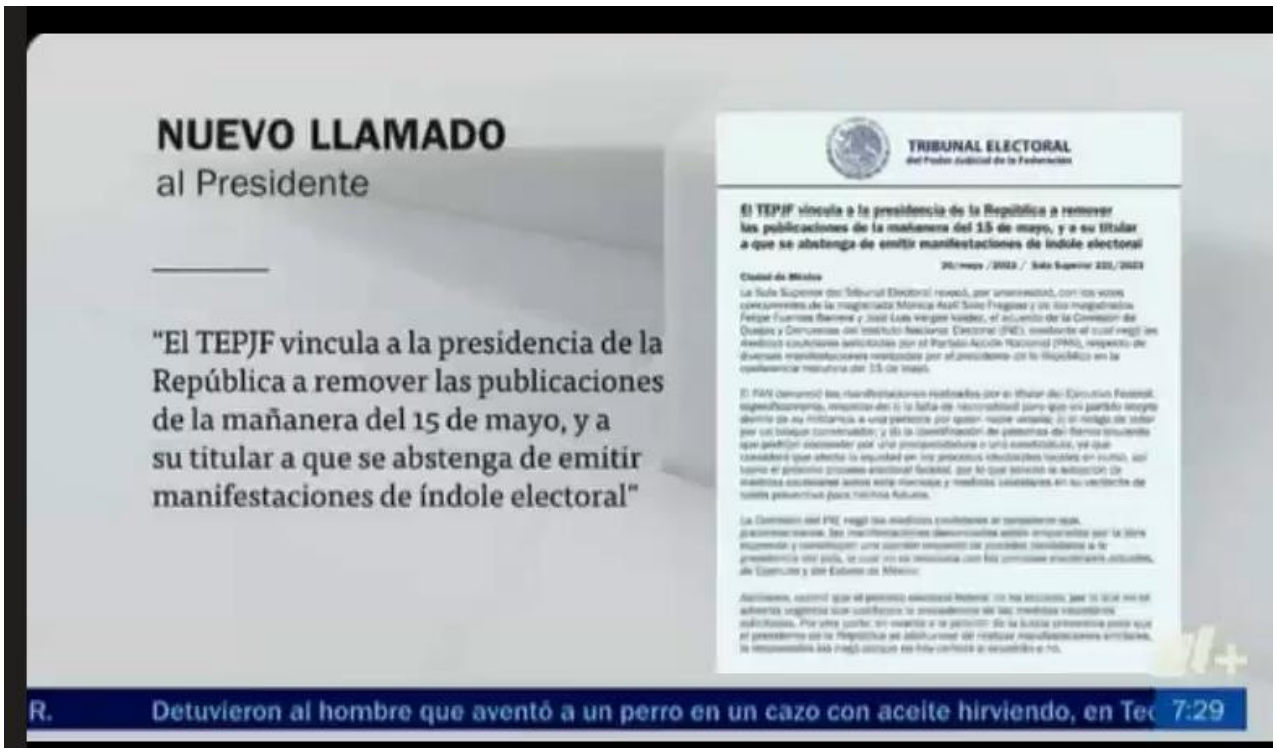

Sancionan a Layda Sansores por amenazar con difundir fotos intimas de diputadas.mp4 - OneDrive