PERIÓDICO	PÁGINA	FECHA	SECCIÓN
MILENIO TELEVISIÓN	0	18/02/2023	LEGISLATIVO

Diputados instalan Comité Técnico para la elección de consejeros del INE

La Junta de Coordinación Política de la Cámara de Diputados instaló el Comité Técnico de Evaluación para la selección de aspirantes a consejeros del INE para el periodo de 2023-2032, tras la publicación de la convocatoria en la Gaceta Parlamentaria, inició formalmente este proceso. Previamente con la abstención del bloque PRI, PAN y PRD, además del voto de Movimiento Ciudadano en contra, Morena y sus aliados designaron como integrantes del Comité a Enrique Galván Ochoa, Andrés García Repper y Evangelina Hernández, señalados por la oposición como perfiles cercanos a la autodenominada 4T.

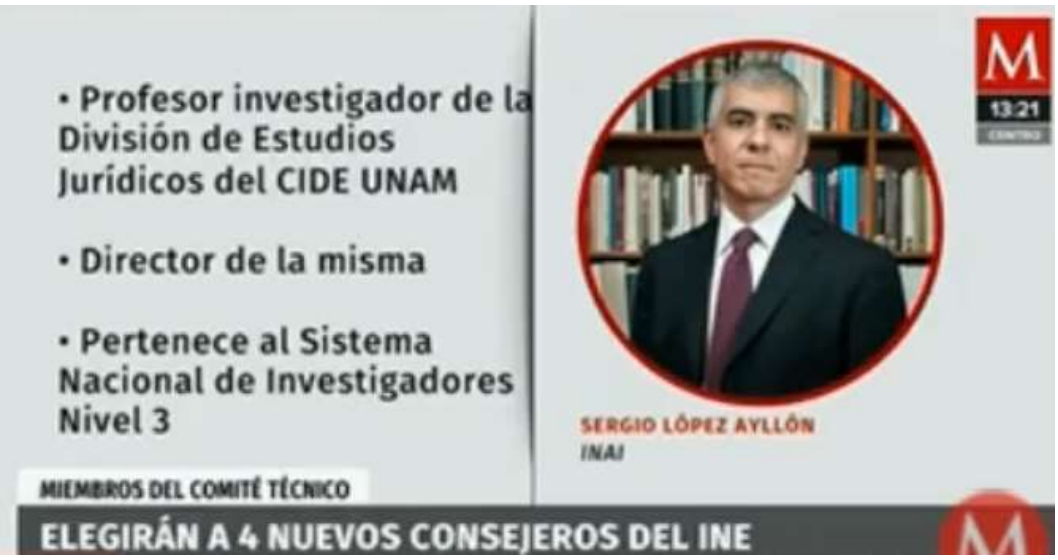

https://onedrive.live.com/?authkey=%21AHK83%5FpV1sVYN4A&cid=75F18D3264FEE48F&id=75F18D3264FEE48F%213070&parId=75F18D3264FEE48F%213058&o=OneUp