



Ceden afines a Sheinbaum

Retira Morena anuncios #EsClaudia

**Afirman diputados
que toman decisión
para no dar pretextos
a adversarios e INE**

ÉRIKA HERNÁNDEZ

Tras los reclamos y advertencias de poner en riesgo la aspiración presidencial de Claudia Sheinbaum, diputados federales de Morena retirarán los cientos de espectaculares que promueven a la Jefa de Gobierno de la Ciudad de México.

Aleida Alavez, vicecoordinadora de Morena en San Lázaro, argumentó que tienen el sustento jurídico para afirmar que los anuncios no violan la legalidad electoral y su instalación está amparada por sus derechos ciudadanos.

“Sin embargo, en aras de proteger el proceso de transformación y no dar ningún pretexto a nuestros adversarios y al INE, hemos decidido bajar los espectaculares. ¡Morena está más unida que

nunca!”, afirmó.

Morenistas consultados afirmaron que la orden de frenar la campaña llegó desde Palacio Nacional y del líder del partido, Mario Delgado, ante el escándalo que estaba generando.

La decisión se tomó tras los reclamos de los operadores políticos del Canciller Marcelo Ebrard, del Secretario de Gobernación, Adán Augusto López, y del senador Ricardo Monreal, aspirantes a la candidatura presidencial.

Así como de cuatro demandas por actos anticipados de campaña, promoción personalizada y uso de recursos públicos que interpusieron ante el INE las dirigencias de MC y el PAN, además de diputados panistas y un ciudadano de Querétaro.

Debido a que las denuncias ya fueron presentadas, la Comisión de Quejas del organismo deberá fijar una posición, y la Sala Especializada del Trife deberá analizar el fondo de las quejas.

“Ha sido un largo camino el que hemos recorrido para no renunciar al país que merecemos; la ética combinada con la legalidad es la respuesta que la ciudadanía esperaba”, dijo Malú Micher, coordinadora de la estructura de Ebrard, que contabilizó 724 espectaculares en 28 estados, sin contemplar los de la CDMX.

Aleida Alavez,
vicecoordinadora de
Morena en San Lázaro

“En aras de proteger el proceso de transformación y no dar ningún pretexto a nuestros adversarios y al INE, hemos decidido bajar los espectaculares. ¡Morena está más unida que nunca!”



Ubican espectaculares en todo el País

Saturan estados con #EsClaudia

Señalan ebrardistas a Gobernadores, legisladores y funcionarios

ÉRIKA HERNÁNDEZ

La estructura política de Marcelo Ebrard contabilizó 724 espectaculares, en los que se promueve a la Jefa de Gobierno, Claudia Sheinbaum, en 28 estados, sin incluir los que están en la Ciudad de México, por lo que quitarlos será una labor titánica.

De acuerdo con su conteo, las entidades donde servidores públicos, legisladores y Gobernadores han dado su respaldo a la aspiración presidencial de la funcionaria capitalina son los que concentran los anuncios que promocionan su imagen.

La entidad que encabeza la lista es Chihuahua, con 58 espectaculares. Ahí gobierna el PAN, pero el superdelegado, Juan Carlos Loera, es uno de los principales promotores de la candidatura de Sheinbaum.

El 30 de octubre pasado, la funcionaria capitalina impartió una conferencia magistral sobre sus logros como Jefa de Gobierno, como ha sucedido en otras ciudades, y los medios locales informa-

ron que el organizador fue el superdelegado.

“Agradezco a mi amiga la Doctora Claudia Sheinbaum por compartir sus experiencias exitosas y por toda la inspiración que nos da, al combinar en ella atributos poco comunes en las y los gobernantes: es inteligente, tiene un gran conocimiento científico y una gran sensibilidad para gobernar”, escribió Loera en sus redes sociales con motivo de la visita.

En la promoción de la imagen de la Jefa de Gobierno le sigue Veracruz, con 48 espectaculares, donde el Mandatario Cuitláhuac García le ha organizado giras por el estado –uno de los que más ha visitado–, argumentando cooperación entre ambas entidades.

En noviembre pasado, reporteros le preguntaron a a morenista si sería su coordinador de campaña, y entre risas el Gobernador respondió que le preguntaran el próximo año.

Con 45 espectaculares colocados en Chiapas, el Mandatario Rutilio Escandón también ha dado el espaldarazo a Sheinbaum, quien ha visitado el estado en varias ocasiones.

“Ha demostrado que las mujeres pueden gobernar bien, de manera democrática y a la altura de lo que se

necesita para el progreso y bienestar de la gente”, le dijo

a la Jefa de Gobierno.

El Gobernador de **Michoacán**, Alfredo Ramírez, también ha dejado ver que su respaldo está con la funcionaria, y en la entidad se han reportado 47 grandes carteles con el lema de #EsClaudia.

En Campeche, donde la Gobernadora Layda Sansores destapó a Sheinbaum en agosto pasado en un acto masivo que le organizó, se ubican 22 estructuras.

El Gobernador oaxaqueño Salomón Jara también respalda a la Jefa de Gobierno, y en esa entidad se ubican 31 torres con propaganda.

Jalisco es la segunda entidad con más espectaculares, 54. Ahí la diputada federal Imelda Pérez es la que coordina las acciones a favor de Sheinbaum, sin embargo, no ha informado si ella aportó recursos para la instalación.

El diputado morenista Mauricio Cantú reconoció que aportó dinero para la instalación de publicidad en Nuevo León, donde se ubican 36 grandes carteles.

El equipo de Ebrard no incluyó en su lista las estructuras detectadas en la CDMX, sólo los que ubicó en avenidas del Edomex que desembocan en la capital del País.



APLICADOS

El equipo que impulsa las aspiraciones de Marcelo Ebrard reportan que han detectado espectaculares con la imagen de Claudia Sheinbaum en las siguientes entidades:

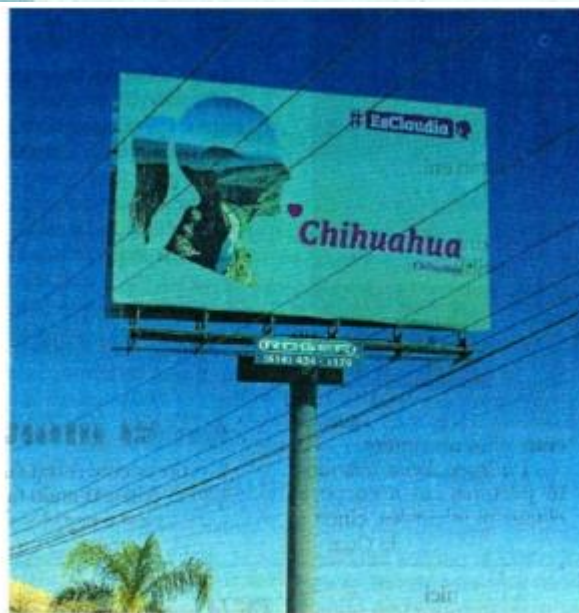

En Chihuahua, estado gobernado por el PAN, ubicaron 58 estructuras que con la imagen de la funcionaria capitalina.