PERIÓDICO	PAGINA	FECHA	SECCIÓN
EL HERALDO DE CHIAPAS		31/08/2023	REGIONALES

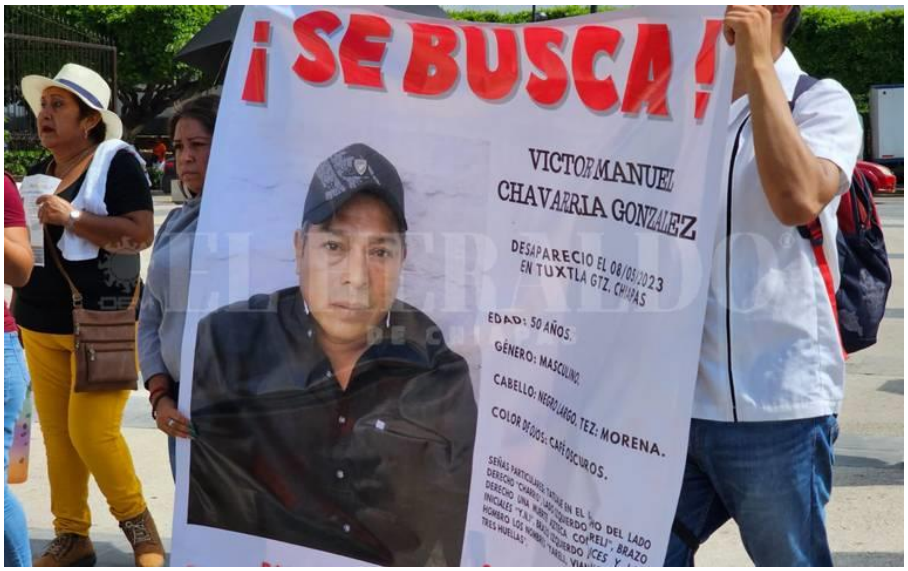

Chiapas, de los estados con mayor desaparición forzada de personas

En los últimos años, el estado de Chiapas ha sido testigo de un alarmante aumento en el número de desapariciones forzadas, atribuidas a una combinación de factores como la lucha por el control político, la violencia, la persecución, las expulsiones y otros problemas sociales. Según las cifras documentadas por organizaciones no gubernamentales y fuentes oficiales, aproximadamente 2,131 personas han sido víctimas de desapariciones forzadas en la región.

https://www.elheraldodechiapas.com.mx/local/municipios/aumento-alarmante-de-desapariciones-forzadas-en-chiapas-10613282.html