



Inseguridad. Son 100 migrantes centroamericanos y mexicanos los descubiertos a raíz de la búsqueda de 23 extraviados y hallan muerto a un conductor de la camioneta en que viajaban RUBÉN MOSSO Y GERARDO DUQUE, CDMX, PÁGS. 4 Y 5

Se disputan SLP tres cárteles y tres bandas regionales: Sedena

Combate al crimen

Se disputan SLP tres cárteles y tres bandas regionales: Sedena

Inseguridad. La conexión con las principales urbes del país y cuatro grandes puertos tienen al estado bajo el asedio de grupos como *Los Zetas* y Jalisco Nueva Generación

RUBÉN MOSSO
CIUDAD DE MÉXICO

Seis organizaciones criminales tienen bajo asedio a San Luis Potosí y se disputan el control de esta entidad, que es clave al ser el punto intermedio entre Ciudad de México, Monterrey y Guadalajara, con cuatro grandes puertos, revela un informe de la Secretaría de la Defensa Nacional (Sedena). El documento elaborado por el Segundo Sector Militar en SLP, y dado a conocer por los *hacktivistas* de Guacamaya, advierte de la presencia de las agrupaciones criminales más peligrosas de México: *Los Zetas* y los cárteles del Golfo (CDG) y Jalisco Nueva Generación (CJNG).

Sin embargo, estas organizaciones no solo se enfrentan entre ellos, sino también al *cártel de San Luis Potosí Nueva Generación* y al *Unido de la Huasteca*, así como a *La Familia Michoacana*.

El reporte asegura que *Los Zetas* tienen presencia en los municipios de Ciudad Fernández, Rioverde, Ciudad del Maíz, Alaquines, Cárdenas, El Naranjo, Tampamolón de Corona y Tanquián de Escobedo.

Mientras que el CDG y las células operativas *Espartano*, *Gru-*

po Squalo, *El Señor de la P y Escorpión* operan en Río Verde, Ciudad Fernández, Rayón, Ciudad Maíz, Cárdenas, El Naranjo, Tamasopo, Ciudad Valles, Tamuín, Ébano, San Vicente Tancuayalab, Tanquián de Escobedo, Huehuetlán y la ciudad de San Luis Potosí.

La Defensa Nacional indica que el *cártel de Jalisco* también se ha asentado en Rioverde, Ciudad

Fernández, Cárdenas, El Naranjo, Tamasopo, Tamuín, Ébano, San Vicente Tancuayalab, Tanquián de Escobedo, Tamazunchale, Axtla de Terrazas, Matlapa y Xilitla.

Los tentáculos del *cártel de San Luis Potosí Nueva Generación* abarcan zonas como Tamuín, San Vicente Tancuayalab, Tanquián de Escobedo, Tampamolón de Corona y Tampacán.

El *Cártel Unido de la Huasteca* se asentó en Tamazunchale, Matlapa, Axtla de Terrazas, Xilitla y San Martín Chalchicuatlá.

Además, se ha detectado a una célula del *Cártel de Los Alemanes* en Tampamolón, Corona y Tanquián de Escobedo.

Pugnas y alianzas

La Defensa Nacional, según los documentos, tiene conocimien-

to que la célula *Operativa Espartano*, del *Cártel del Golfo*, se alió con *Los Alemanes*, pero solo en algunas zonas en disputa.

En tanto, *Los Zetas* y el CDG dieron a conocer una supuesta alianza para hacer frente al CJNG en los municipios Rioverde, Ciudad Fernández, Cárdenas y Ciudad del Maíz.

La dependencia a cargo de Luis Crescencio Sandoval también reportó las divisiones que existen en estos grupos, como la separación del *Cártel de San Luis Potosí Nueva Generación* del grupo que lidera *El Mencho*.

El reporte también señala a los liderazgos responsables de delitos como el cobro de piso; en este sentido apunta a que Alejandro Ochoa Gracia y/o García, *El Ingeniero Cano*, es el coordinador financiero de la célula del *Grupo Squalo* que al parecer Pablo Misael Ramos Lara, *El Pantera 24*, puede ser *El Señor de la P*.

Aunque "no se descarta que posiblemente... *El Señor de la P* se trate de Sergio de la Peña Díaz, originario de Ciudad Valles", quien radica en Ciudad Madero y Tampico, en Tamaulipas.

Asimismo, asegura que Ochoa Gracia se dedica al cobro de piso de empresarios y negocios en la zona de la Huasteca, así como al sindicato de transportistas de

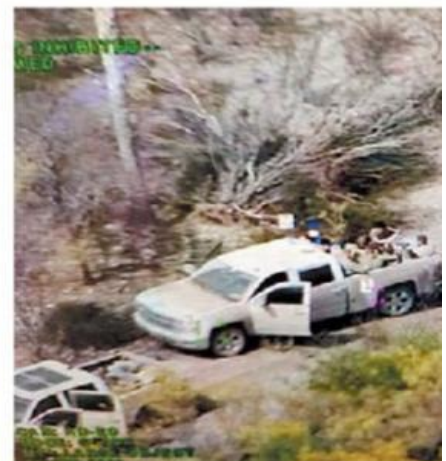



Presencia criminal

Organizaciones delictivas que tienen bajo asedio al estado

● Los Zetas ● Cártel del Golfo ● CING ● CSLPNG ● Cártel Unido de la Huasteca ● Cártel de Los Amezcos

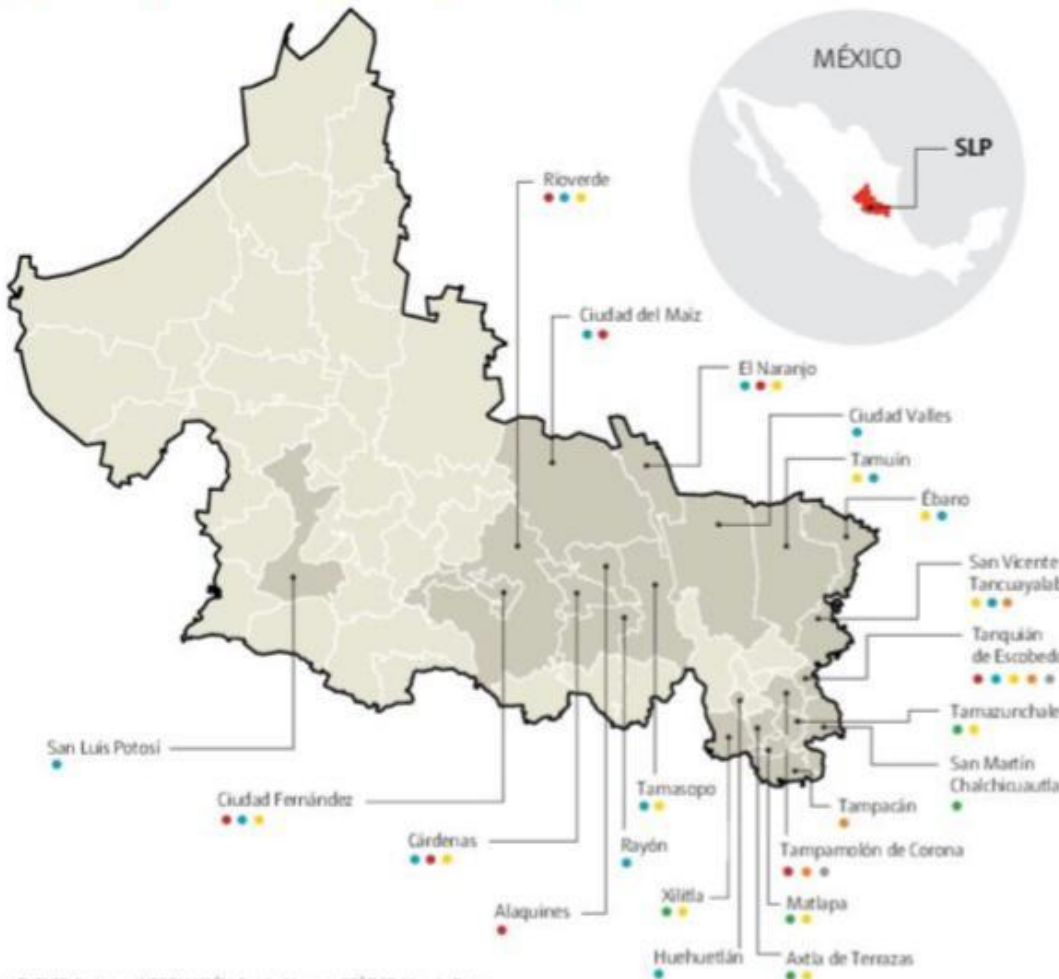

• FUENTE: Sedena • INFORMACIÓN: Rubén Mosso • GRÁFICO: Morán Buter

Tamuin, pero no hay denuncias porque le temen.

A su vez, el Cártel de San Luis Potosí liderado por Jorge Luis Soni Bulos, *El Coquis*. Sus colaboradores son: Héctor Arturo Villanueva de la Piedra, *El Negro*; Rubén Salazar González; Edgar Azuara Lizcano, *El Penco*; Alfredo González Hernández y otros.

El CING es encabezado por Pedro Antonio Huerta Larraga, mientras que su hermana Cynthia, *La China*, es la principal distribuidora de droga de la organización. Los siguientes al mando son identificados como *El Comandante 90, L-23, Comandante H-28 y El Señor Karis*.

Al frente de Los Zetas está El Z-49, quien tiene como colaboradores a Pedro Flores Orz, *El Peri*, y Verónica Ivett. El encargado local es Juan Carlos Eugenio Espinoza, *Charlie*.

En tanto, el Cártel Unido de la Huasteca era dirigido por Pedro Antonio Torres Andrade y después por Ramiro Ochoa Gallegos, *El Larry*, ambos detenidos.

Se sabe que José Luis Hernández Rojas, *El Pitbull*, colaborador de confianza de *El Larry*, envió mensajes un teléfono de denuncia de la Unidad Militar, para ofrecer a los soldados 30 mil 500 mil pesos para que colaboren dando información.



Despliegan megaoperativo

Autoridades hallaron los vehículos con un grupo de indocumentados, que supuestamente había salido de Guanajuato, cerca de Matehuala; tras el despliegue de efectivos por aire y tierra se ubicaron a más personas en por lo menos cuatro puntos de esa entidad. ESPECIAL