

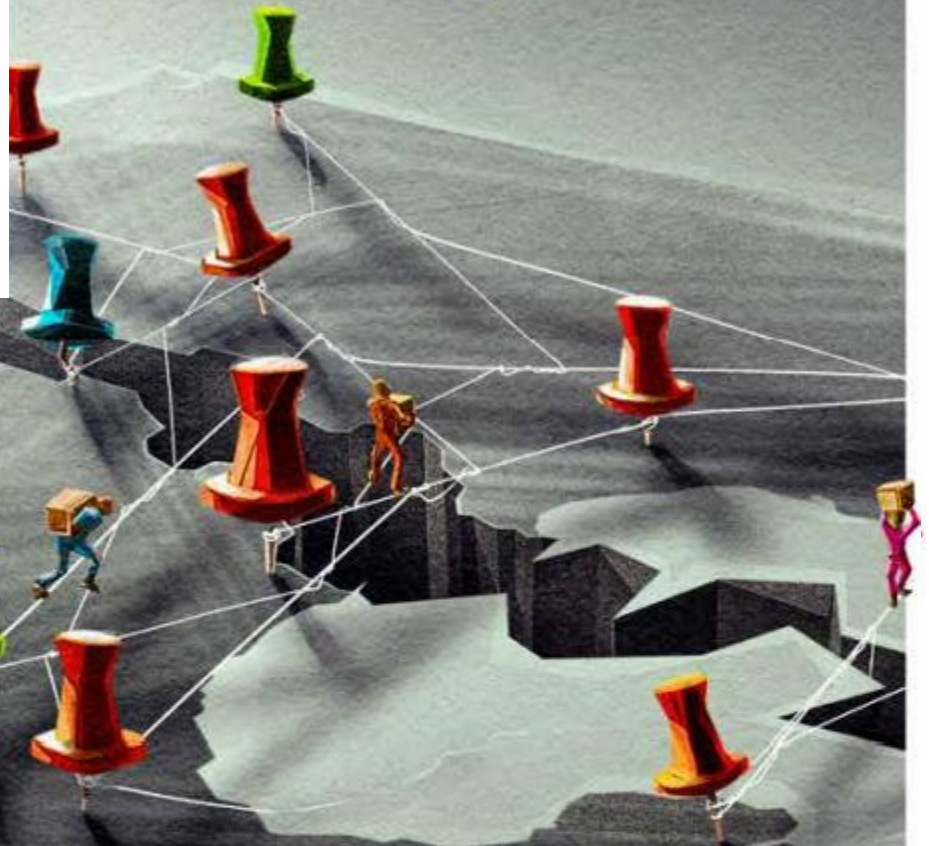

La relocalización de empresas se ha posicionado como la mayor esperanza para el avance económico del país, sin embargo, los efectos negativos que puede llegar a generar, como la precarización del empleo, daño al medio ambiente y aumento de la criminalidad, son temas que no han sido atendidos

12



EL LADO OSCURO DEL NEARSHORING



SOLUCIONES PENDIENTES

Apelar al nearshoring para aumentar los beneficios económicos del país no es algo nuevo, como tampoco lo son las demandas en materia de derechos laborales y seguridad para poder llevar a cabo más inversiones en territorio nacional



El nearshoring no es más que el reflejo histórico de la cercanía que se tiene al mercado más importante de occidente.

Desde la entrada en vigor del Tratado de Libre Comercio con América del Norte (TLCAN) en 1994, hoy mejor conocido como T-MEC, y con 14 acuerdos del mismo tipo con 50 países, la llegada de las maquiladoras y la industria automotriz a la frontera ha dado cuenta de los alcances y efectos que genera la relocalización de inversiones.

“Siempre hemos sido parte del nearshoring, estamos junto al mercado más grande, pero hay que renovar conceptos; este lo hace de una manera muy fuerte porque el que no había pensado en México dice ‘ah, mira, tienen unas tasas de interés muy altas y un peso que vale 10 por ciento más que hace un año, algo debe de estar haciendo bien ese país’”, considera Gabriel Szekely, presidente de la Asociación Nacional de Telecomunicaciones (ANATEL).

Sin embargo, de acuerdo con José Medina Mora, titular de COPARMEC, esta coyuntura resalta por el perfil de industria que se desea desarrollar en Estados Unidos a partir de la promulgación de la Ley de Chips, para la cual la alianza con México resulta crucial.

“Lo que nos piden es que tengamos inversiones para la última parte de ensamble de los semiconductores y para la prueba de los mismos, eso es lo que lo hace diferente y amplía las oportunidades de inversión en el país”, explica Medina Mora.

En este contexto, las propuestas que abogan por mejoras en las condiciones de trabajo toman relevancia frente a la inminente llegada de nuevas empresas.

El aumento de días de descanso, la disminución de la jornada laboral y vacaciones dignas para

Muchas empresas, sobre todo de Estados Unidos, nos dicen que si deciden invertir en México lo harán en la frontera para lidiar solamente con la inseguridad de la ‘última milla’”

José Medina Mora

Presidente Nacional de la Confederación Patronal de la República Mexicana

el trabajador resultan los grandes pendientes por atender para tener un nearshoring responsable, afirma Susana Prieto, diputada morenista.

“Si se va a acceder a este requerimiento por parte de los empresarios extranjeros, entonces que se piense en traer trabajo, pero no a como dé lugar, es decir, con malos salarios y sin prestaciones que verdaderamente permitan el desarrollo de las familias y de los seres humanos en nuestro país”, advierte Prieto.

Por otro lado, la insistencia por la necesidad del combate a la inseguridad continua, ya que es una cuestión con la que diversas empresas han tenido que lidiar y ha modificado sus planes de inversión por completo.

“Muchas empresas, sobre todo de Estados Unidos, nos dicen que si deciden invertir en México lo harán en la frontera para lidiar solamente con la inseguridad de la ‘última milla’”, expone a Reporte Indigo el presidente nacional de la Confederación Patronal.

La insistencia por la necesidad del combate a la delincuencia se ha vuelto una constante por parte de los empresarios, ya que afecta los planes de inversión extranjera