



MILENIO TELEVISION

02/10/2024

LEGISLATIVO

PODER. LEGISLATIVO FEDERAL
CÁMARA DE DIPUTADOS

Comentario / Viri Ríos (Periodista)

CIUDAD DE MÉXICO (CARLOS ZÚÑIGA).- “Llega al Poder no solamente la primera mujer Presidenta sino también considero la Presidenta más poderosa que ha tenido la democracia mexicana, una Presidenta que representa a un partido que gobierna el 75 por ciento de los estados, que controla el 73 por ciento de los diputados y que tiene también mayoría calificada, 66 por ciento en el Senado.

“Es una Presidenta que además nos da un discurso, yo diría, lleno de simbolismos, lleno de imágenes. Quisiera destacar algunos de ellos que me parecieron muy interesantes y lo que comunica desde las izquierdas y lo primero el hecho de que **Ifigenia Martínez**, fundadora del PRD, haya sido quien le haya otorgado la Banda Presidencial. Recordaremos que **Ifigenia** fue quien le dio la Banda Presidencial en 2006 a López Obrador cuando él hace esta ceremonia donde él se autoproclama Presidente legítimo.

“Ella también es parte del grupo fundador de Morena y cofundadora de la CEPAL”.

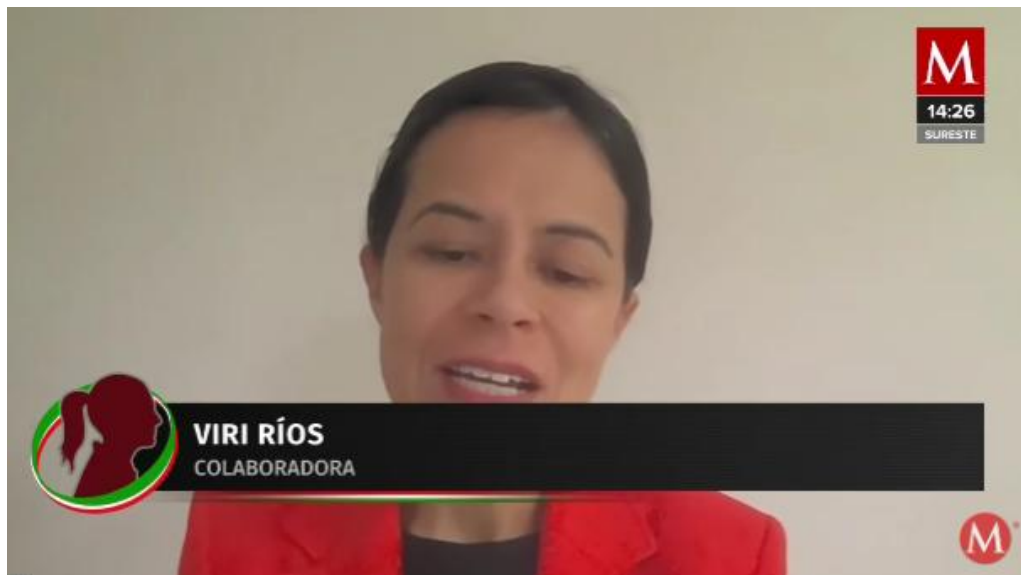

https://1drv.ms/v/c/bebb992b33844baa/Ef_By7QFxFxQZGhfsQq2_nYnIBuiRq3L8GTxpEgeoBEcD_9A?e=2KOFr

∨