



PERIÓDICO	PÁGINA	FECHA	SECCIÓN
EL ECONOMISTA	0	23/02/2024	LEGISLATIVO

Aventaja Sheinbaum con 51.5%



Por **Rolando Ramos**
Viernes 23 de Febrero de 2024 - 00:12

Xóchitl Gálvez crece casi un punto y llega a 27.8 en preferencia.



EL ECONOMISTA



Tendencias electorales NACIONAL

COMPARATIVO DE ATRIBUTOS

Por lo que sabe de las candidatas y el candidato, entre Claudia Sheinbaum, Xóchitl Gálvez y Jorge Álvarez Máynez, ¿quién cree que... | FEBRERO 2024, %

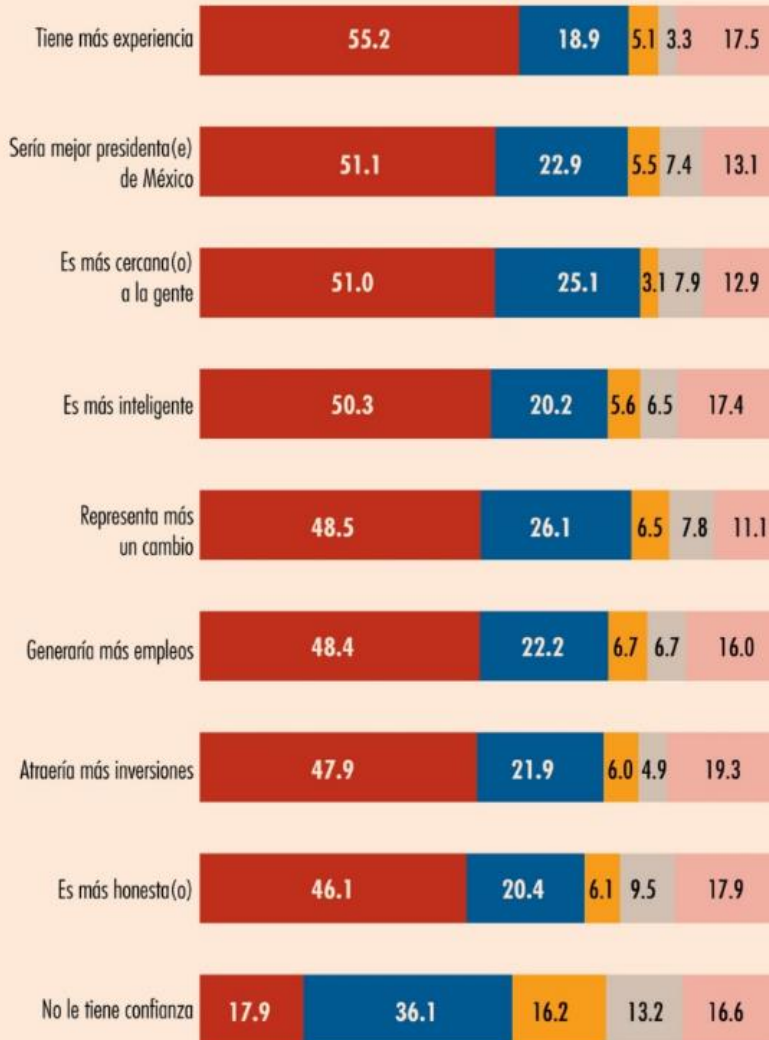



A una semana de que inicien las campañas de manera formal, Claudia Sheinbaum, candidata de la coalición de Morena, PT y PVEM a la Presidencia de la República, se mantiene en el primer lugar de las preferencias electorales con 51.6%; le sigue Xóchitl Gálvez, de la coalición del PAN, PRI y PRD, con 27.8%, y en tercer sitio se ubica, con 5.1%, el abanderado de MC, Jorge Álvarez Máynez.

De acuerdo con la "Encuesta Nacional Tendencias Electorales Rumbo al 2024", levantada del 17 al 20 de febrero en viviendas por la empresa Mitofsky a solicitud de El Economista, 53.4% dijo que "en este momento" es mejor para México que siga gobernando Morena, mientras que 38.9% prefiere que cambie el partido.

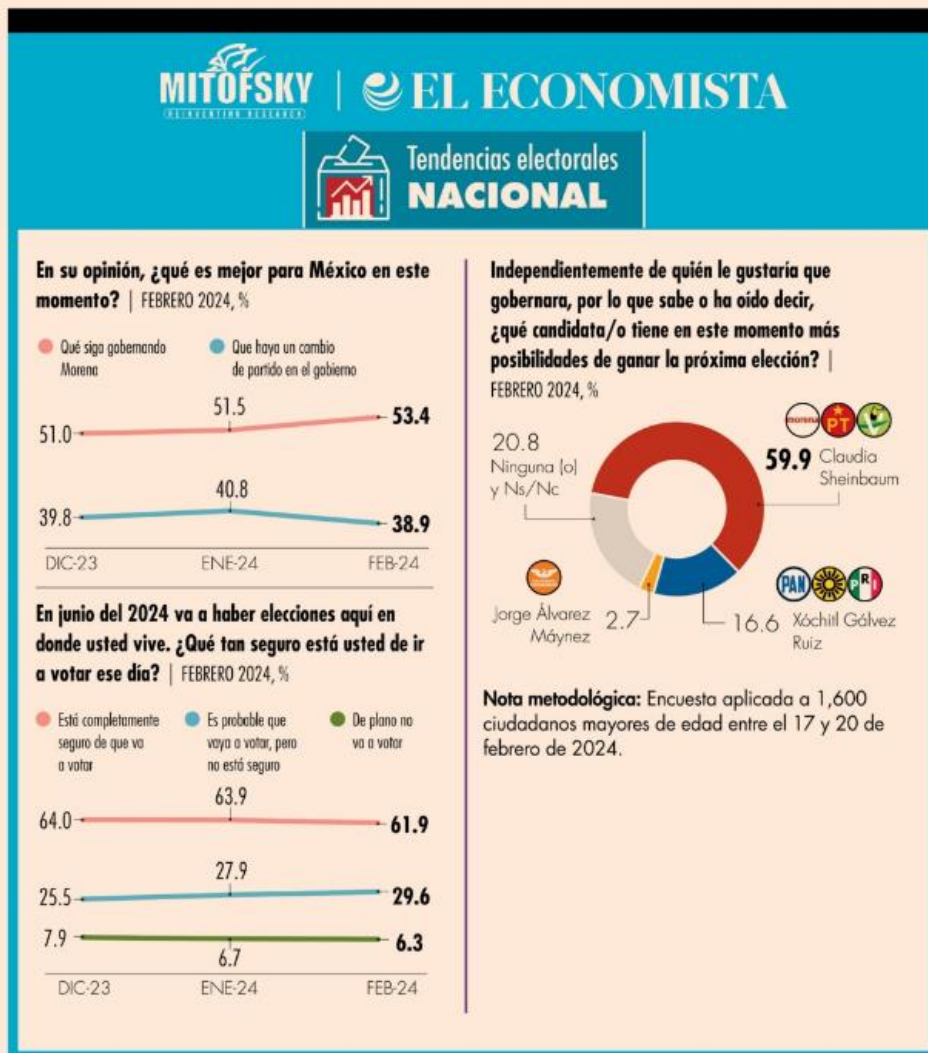

Nota metodológica: Encuesta aplicada a 1,600 ciudadanos mayores de edad entre el 17 y 20 de febrero de 2024.