



#DIPUTADOSYSENADORES

CONGRESO ESTÁ CERCA DEL PLAN C

LA PRESIDENTA DEL INE
INDICÓ QUE ESTOS DATOS
REPRESENTAN UNA
PROYECCIÓN ROBUSTA DE
LA VOLUNTAD EXPRESADA
EN LAS URNAS

A. GARCÍA,
V. ORTEGA
Y M. ZAVALAPAIS@
ELHERALDODE
MEXICO.COM

Según el sistema de conteo rápido, se perfila que Morena y sus aliados del Partido Verde y PT tendrán la mayoría calificada en la Cámara de Diputados y en el Senado.

Esto facilitará que se lleve a cabo el Plan C, de la virtual presidenta de México, Claudia Sheinbaum, y

que impulsa Andrés Manuel López Obrador, el cual consiste en hacer reformas constitucionales, como al Poder Judicial.

Al dar los conteos rápidos, la presidenta del Instituto Nacional Electoral (INE), Guadalupe Tadei Zavala, indicó que los datos representan una proyección robusta de la voluntad expresada en las urnas.

En la Cámara de Diputados, Morena fue el partido que más votos

3

MIL 107 CASILLAS
PARA EL CONTEO
QUE SE REALIZÓ
PARA DIPUTADOS.



MIL 90 CASILLAS
PARA EL CONTEO
REALIZADO PARA
EL SENADO.

recibió con entre 41.2 y 42.8 por ciento, que representa entre 233 y 251 diputaciones, que junto con el Partido Verde Ecologista de México (PVEM), que obtuvo entre 8.1 y 9.1 por ciento, entre 67 y 77 diputaciones y el Partido del Trabajo (PT) entre 5.3 y 6.1 por ciento, obtendría entre 46 y 52 diputaciones.

Tomando en cuenta los números inferiores de las posibles diputaciones que obtendrían los partidos que conforman la coalición Sigamos Haciendo Historia, serían 346 diputaciones que serían más de las 334 que se requieren para tener la mayoría absoluta o calificada.

Por la oposición, el Partido Acción Nacional (PAN) obtuvo entre 17.3 y 18.7 por ciento de la votación, que equivaldría a entre 64 y 80 diputaciones, mientras el Partido Revolucionario Institucional (PRI) registró entre 11.1 y 11.9 por ciento de Diputados, se realizó en tres mil 107 casillas que representan 67.3 por ciento de la muestra total con un nivel de confianza de al menos 95 por ciento.

Según los datos entregados por el comité, el porcentaje de participación ciudadana en la jornada electoral se estima entre 58 y 60.2 por ciento de la lista nominal.

Por su parte, la consejera presidenta del INE también informó de la votación, lo que representa entre 30 y 41 diputaciones.

El Partido de la Revolución Democrática (PRD), registró entre 2.4 y 3.1 por ciento de votación, con lo que tendría de cero a ocho diputaciones, y Movimiento Ciudadano (MC) entre 11.1 y 12 por ciento, para tener entre 23 y 32 diputaciones.

Los conteos que realizó el Comité Técnico de Conteos Rápidos (Cotecora) del INE, para la Cámara

que Morena arrasó con la mayoría en el senado al quedarse con más de 49.9 por ciento de los escaños, es decir, entre 57 y 60.

De acuerdo con Taddei, el conteo se realizó en mil 90 casillas, y representan 67.3 por ciento de la muestra total y un nivel de confianza de hasta el 95 por ciento.

En cuanto a la votación obtenida para el Senado, el PAN quedó entre 15.8 y 17.9 por ciento, lo que representa entre 19 y 22 senadores.

Para el PRI, entre 10.7 y 12.3 por ciento, lo que representa 15 o 18 senadurías. Respecto al PRD, quedó entre 2 y 2.7 por ciento, es decir, cero y tres senadurías.

Para el PVEM, fue entre 8.6 y 9.8 por ciento, lo que representa entre 10 y 15 senadurías; el PT, entre 5.3 y 6.5 por ciento, lo que representa entre 9 y 13 senadurías.

Para MC, quedó entre 9 y 12 por ciento, que podrían tener entre cuatro a ocho senadurías.

El conteo rápido es una metodología estadística para estimar con precisión los resultados de una elección con base en una muestra representativa de casillas. ●

LO QUE SE ESPERA

1 ● Sigamos Haciendo Historia aprobaría sin oposición las iniciativas de Ley.

2 ● Las iniciativas requieren dos terceras partes del pleno.

3 ● El PAN seguirá siendo segunda fuerza política.

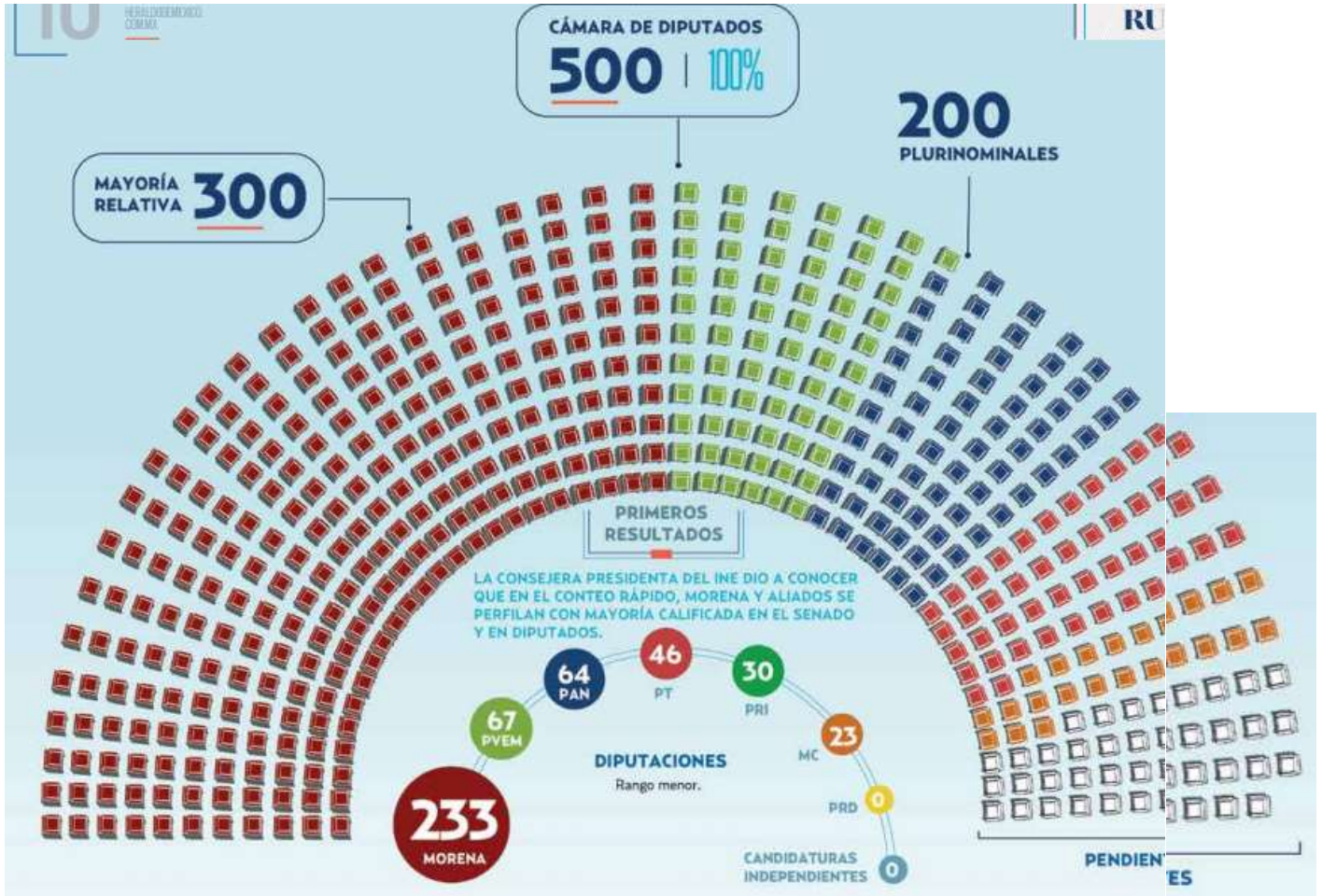



PERIÓDICO	PÁGINA	FECHA	SECCIÓN
EL HERALDO DE MÉXICO	11	03/06/2024	LEGISLATIVO

