



MILTON SE MUEVE Y NO PEGA A YUCATÁN; FLORIDA DE NUEVO EN OJO DE HURACÁN

BAJA A CATEGORÍA 4, pero advierten por vientos y oleaje; alerta roja en 69 municipios yucatecos; efectos se sienten en Quintana Roo y Campeche. **págs. 3 y 24**

5

 Mil evacuados
en Yucatán

8

 Metros de
altura las olas

250

 km por hora
los vientos

Cambia viraje a medianoche

Milton se degrada a huracán 4, pero Yucatán sigue en alerta ante riesgos

Por Yulia Bonilla

yulia.bonilla@razon.com.mx

Con una rápida evolución en menos de 12 horas hasta su categoría 5, el huracán Milton estuvo cerca de impactar la Península de Yucatán con vientos y tormentas que lo catalogaban como "extremadamente peligroso, potencialmente catastrófico, con olas destructivas y con vientos potencialmente devastadores". Sin embargo, hacia la medianoche disminuyó su intensidad y no tocó tierra en la Península, aunque se mantenía la alerta por lluvias torrenciales en toda la región.

**EL
DATO**

EN EL PACÍFICO, una zona de baja presión con probabilidad de 90% de desarrollo ciclónico en las próximas 48 horas se encuentra frente a las costas de Jalisco.

A mediodía del domingo, el Servicio Meteorológico Nacional (SMN) anunció que pasó de tormenta tropical a huracán categoría 1 y así se mantuvo hasta la noche; sin embargo, a las 8:00 horas de este lunes ya se advertía su intensificación a categoría 4, la cual cambió apenas dos horas y media después para llegar a la más elevada en la escala Saffir-Simpson.

A las 21:30 horas del lunes advirtió un cambio de ruta no previsto, a partir de lo que se esperaba un impacto entre Progreso y Río Lagartos, Yucatán, con vientos de hasta 325 kilómetros por hora.

Sin embargo, hacia la medianoche el SMN informó de un nuevo viraje, y una disminución en su categoría.

"De acuerdo con el cono de incertidumbre, se movió al norte 30 km, por lo que se descarta un impacto del centro de Milton en Yucatán; sin embargo, sus bandas nubosas continuarán impactando durante este martes el norte de Campeche, el norte de Quintana Roo y Yucatán", informó el SMN

DE ÚLTIMO momento, SMN descarta que el ciclón pegue en la entidad; estados suspenden clases y labores no esenciales; la Presidenta pide resguardarse ante clima adverso

en un comunicado.

Como parte de sus efectos, se alertó sobre la ocurrencia de lluvias torrenciales para los estados de Campeche, Quintana Roo, pero principalmente Yucatán, donde además se esperan olas de hasta ocho metros de altura y la posible formación de trombas marinas.

Previamente, el Centro Nacional de Huracanes de Estados Unidos advirtió que Milton provocará vientos dañinos y oleaje peligroso por la noche en esta última entidad, e incluso llegó a calificarlo como "potencialmente catastrófico".

Aunque el impacto más severo lo enfrentará Florida, estado al que se enfila el meteoro, se advirtió que su cercanía a la Península de Yucatán tendría efectos severos para la población, por lo que el estado se mantuvo anoche a la expectativa y en alerta roja en 69 de sus 106 municipios.

"Se esperan vientos dañinos con una fuerza de huracán y una marejada ciclónica que amenaza la vida con olas destructivas de porciones de la costa norte de la Península de Yucatán hasta la noche", alertó.

La Presidenta Claudia Sheinbaum Pardo reiteró el llamado a que la población que vive en zonas de riesgo en la península se resguardara, ante la posible llegada a tierra del huracán Milton.

Por medio de un breve video en redes sociales, la mandataria confirmó que ya se encontraban activados el Plan DN-III, el Plan Marina y el Plan Guardia Nacional, con los que las Fuerzas Armadas auxiliares a la población: "Están trabajando siempre para atender a la población, recuerden siempre guardar la calma, estar atentos a la información oficial y que la prevención es nuestra fuerza".

**LES PEDI-
MOS** que estén muy atentos a la información de PC. Si están en lugares bajos, mejor vayan a los albergues que ya están dispuestos. Recuerden siempre guardar la calma"

**CLAUDIA
SHEINBAUM**
Presidenta de México

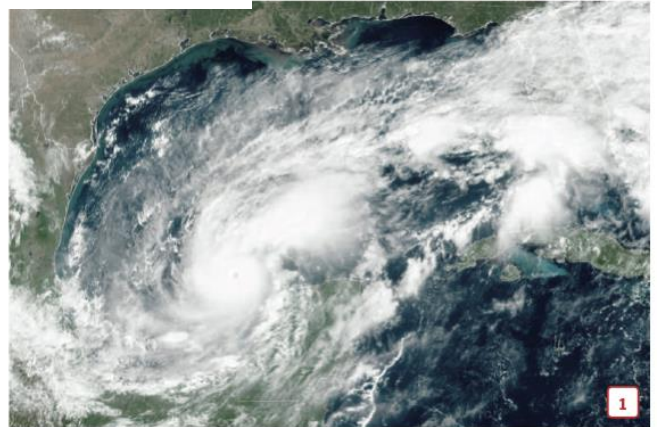

1 IMAGEN satelital del huracán Milton, ayer, cerca de Yucatán.

2 EMBARCACIONES se hundieron en Campeche ante el fuerte oleaje.

3 HABITANTES de Progreso, Yucatán, compran víveres, ayer.

Por su parte, las autoridades locales emprendieron las medidas a su alcance para mantener a la población a salvo.

En Yucatán, se elevó la alerta roja para 69 municipios, algunos de los cuales fueron visitados por el gobernador Joaquín Díaz Mena, para verificar la apertura de los refugios temporales y pedir a las familias que se trasladaran a éstos.

Además, se suspendieron todas las actividades no esenciales a partir de las 13:00 horas, con excepción de hospitales, supermercados, farmacias y gasolineras, a lo cual se sumó la declaratoria de ley seca en toda la entidad y la suspensión de clases en todos los niveles educativos y de las operaciones en el Aeropuerto de Mérida.

Hacia la noche y desde el municipio de Dzilam de Bravo, el mandatario dijo que cinco autobuses salieron rumbo a Dzilam González, para ponerlos a salvo al prevenir daños mayores, a pesar de que para entonces se identificó un ligero alejamiento de Milton.

"Hay una leve lejanía que nos da mucho gusto, diez kilómetros se alejó un poco de la costa yucateca, va a pasar a 65

kilómetros de distancia; sin embargo, sus efectos se van a sentir muy fuertes, se va a meter mucha agua a los puertos, sobre todo a esta parte central de los puertos. Lo más importante es salvaguardar la vida humana, amigos; lo material se puede reconstruir", resaltó.

Hacia las 21:00 horas, los municipios costeros de Campeche comenzaron a registrar las primeras elevaciones del nivel del mar, cuya agua alcanzó algunos negocios. Más al interior del estado, videos compartidos por la gobernadora Layda Sansores mostraron los niveles de inundación en algunas comunidades.

Luego de también decretar la suspensión de clases, la mandataria compartió las acciones emergentes para sacar las embarcaciones del Muelle de San Román y evitar que el huracán se lleve el medio de sustento para pescadores.

Entre las acciones tomadas, el Tren Maya anunció la suspensión temporal del servicio de la estación San Francisco de Campeche a Cancún, para garantizar la seguridad de los pasajeros.

325

 Kilómetros por hora
los que generará el
fenómeno